

うらやす社協だより

Urayasu



第128号
令和7年(2025年)

4月1日発行

うらやす社協
ホームページ



編集・発行：社会福祉法人 浦安市社会福祉協議会 〒279-0042 浦安市東野1-7-1 総合福祉センター内 ホームページ：<http://urayasushi-shakyo.jp> E-mail：fukushi@urayasushi-shakyo.jp

～「知る」「つながる」「受け止める」を基本目標に、すべての市民が健康で
心豊かに、地域社会に貢献できるようなまちづくりを目指します～

うらやす地域福祉活動計画V が策定されました

地域福祉活動計画とは

私たちが日々生活するなかで、「困っているけど、誰に相談すればいいかわからない」「初めての子育てが不安」など、日常生活での困難や悩みがあるのではないのでしょうか。このような生活課題は、行政サービスの活用はもちろん、住民同士の助け合いによって困難なことや悩みが軽減したり、解消することがあります。

「うらやす地域福祉活動計画」は、浦安市が策定した「浦安市地域共生社会推進計画(浦安市地域福祉計画)」と連携して、地域の生活課題について、地域住民や企業・団体など地域に関わる皆さまが身近なこととして受け止め、一緒に活動や取り組みを進めていく道標となるものです。



うらやす地域福祉活動計画Vの 策定にあたって

うらやす地域福祉活動計画V策定委員会
委員長 坪井 真氏
(作新学院大学女子短期大学部教授)

私たちが暮らす日本の社会は、少子高齢化の進行により、将来的に人口減少も予想されています。浦安市は、全国の平均的な人口構成比と比べて、相対的に若い年齢層の市民が多い地域です。しかしながら、国勢調査による平成22年(2010年)から平成27年(2015

年)の5年間における65歳以上人口の増加率を示す老年人口増加率は34.6%を示しており、全国の増加率や千葉県の増加率を大幅に上回っており、確実に高齢化が進んでいます。

さらに市民の皆さまの暮らしをめぐる問題・課題も多様化しており、市民の皆さまや関係団体が「我が事」として主体的に支えあい、さまざまな困りごと・望むことをもつ人たちを「丸ごと」支える取り組み(実践)と仕組み(政策・施策・制度)を構築する必要があります。

本計画は、行政や社会福祉の専門機関・施設と市民の皆さまが三位一体となって取り組む地域づくりのうち、市民の皆さまが主体的に取り組む活動計画です。市民の皆さまが無理せず、ご自身の強みを活かし、支えあい、助けあう指針としてご活用ください。

地域福祉活動計画Vが目指す地域づくりについて

本計画では、すべての市民が住み慣れた地域の中で、いつまでも健康で、自分らしく心豊かに暮らし続けられるまちを目指します。そのための基本目標として、「知る」「つながる」「受け止める」の3つを基本目標として決めました。

〈基本目標〉

「知る」

地域での支え合いを進めるには、住民一人ひとりが地域の理解を深め、適切な情報を得られる環境づくりが重要です。地域の状況や困りごと、相談先を『知る』ことが支え合いの第一歩となることから決めました。

「つながる」

住民一人ひとりが地域課題を「我が事」と捉え、世代や福祉の分野を超えて『つながる』ことが重要です。交流の場や機会を増やし、住民同士のつながりを深め、地域課題を解決する仕組みをつくります。また、地域福祉を担う人材の育成とボランティア活動を充実させて、皆さまが地域福祉の活動がしやすい環境づくりを行います。

「受け止める」

近年の社会構造などの変化により、福祉ニーズは多様化しています。複合化・複雑化する地域の課題に対応していくためには、「支え手」「受け手」という関係を超える必要があります。住民や地域のさまざまな団体等がつながり、地域の困りごとを『受け止める』ことで、解決につなげる体制の構築が求められています。

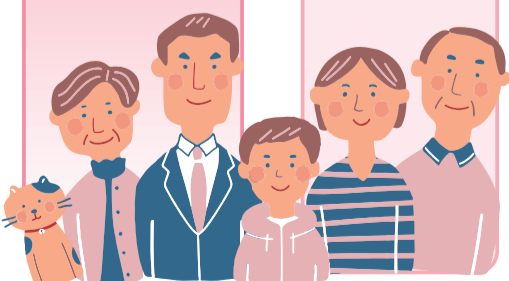
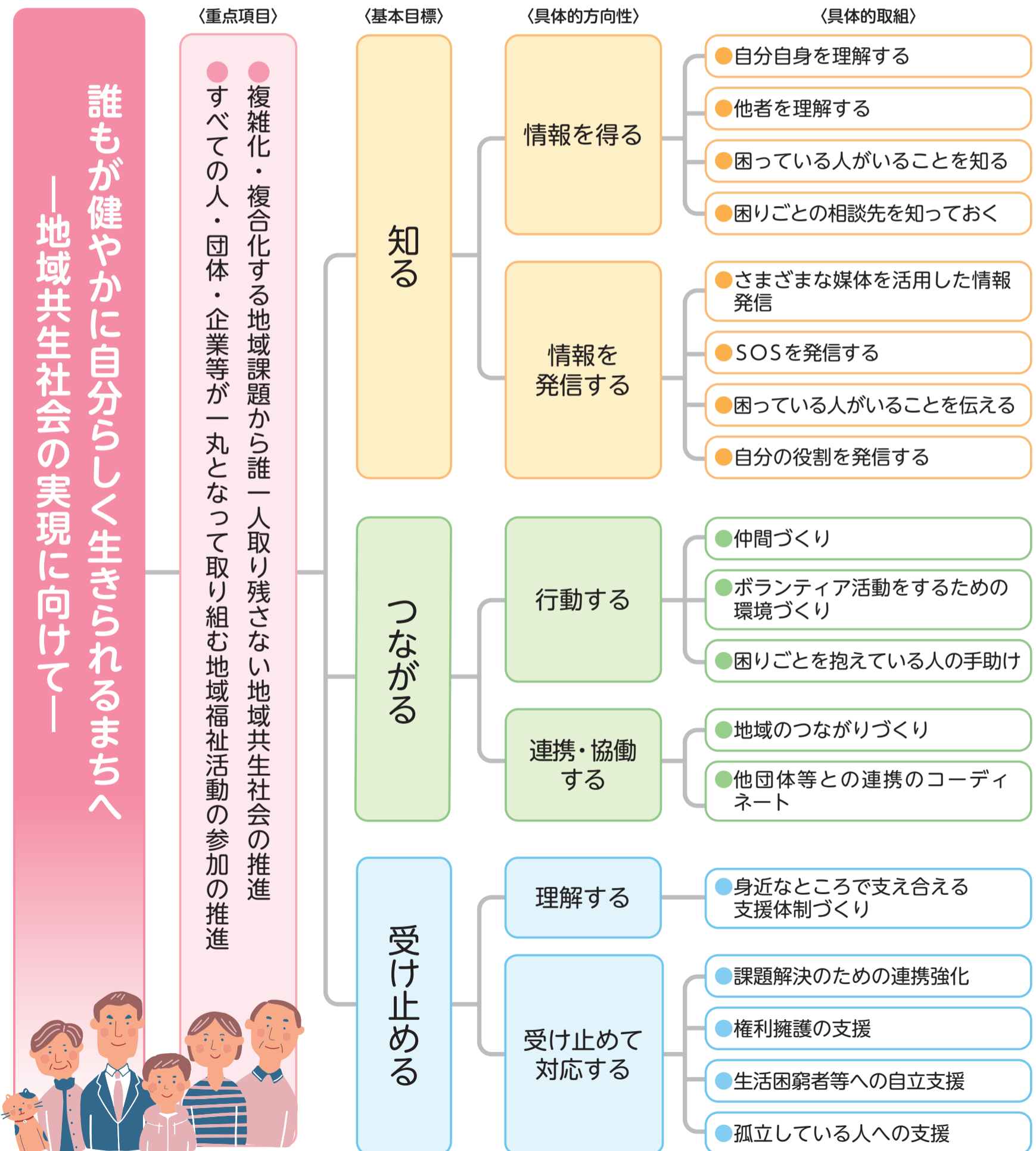

令和6年度 会費・募金のご協力

ありがとうございました



令和6年度に実施いたしました、うらやす社協会費・赤い羽根共同募金・歳末たすけあい募金にご協力いただきありがとうございました。法人・事業所をはじめ多くの個人や団体、自治会の皆さまにご協力をいただきました。皆さまのあたたかいご寄付は、たくさんの方を笑顔にしています。

いただいた会費・募金は以下の地域福祉活動に活用させていただきます。たとえば…

- ☑ 支部社協の高齢者サロン・子育てサロン
- ☑ 福祉車両の貸出し
- ☑ 地域の拠点・ぽっかぽかの運営
- ☑ 福祉教育の推進
- ☑ 災害ボランティアセンターの運営 ……etc



令和6年度にご協力いただきました法人・事業所の皆さま、各種募金の実績につきましては、うらやす社協ホームページに掲載させていただきます。こちらのURLか二次元バーコードからご覧ください。



URL : <http://urayasushi-shakyo.jp/20250220kyouryoku>

ポラセンの部屋

ボランティアグループ紹介 Part 5

この部屋では、浦安市ボランティアセンターに登録している21のボランティアグループを紹介していきます。

活動を見たい、参加してみたい方は、浦安市ボランティアセンターまでお問合せください。

料理

おとこのまかない

これからは男性も調理する、長寿の秘訣は食べて、しゃべり、笑うことです

日 毎月第3土曜日 午前9時30分～午後1時30分

場 東野パティオ調理室 費 800円(活動1回あたり)

内『おとこのまかない』は20年前より活動し、料理以外に会員の情報交換や歴史散歩、暑気払い等を通じて、明るく楽しい暮らしを目的に活動しています。会員は約20名で、特に先生はおらず当番でそれぞれ自宅で料理を試作し、お互いに教えあい披露します。メニューは会員が希望するものをつくっています(和・洋・中華、蕎麦、パン、ケーキ等)。毎回食事後に楽しい談話で若返りを図ります。昨年からは蕎麦打ち研修も始めました。活動にご興味のある方はお問合せください。



調理をしている様子

おとこのまかないHP▶



踊り

シニア・ボ・楽踊

～みんなで『楽』しく『踊』りましょう～

日 毎月第1・3水曜日(第5週あれば含む)

午後2時～4時 場 東野パティオ

費 500円(年会費)

内 フォークダンスや日本の郷土民踊、レクリエーションダンス、シニアダンス、盆踊り等を施設訪問に向けて和気あいあいと楽しく練習しています。活動内容は、市内高齢者施設への訪問や他のイベントなどにも参加しています。踊りをとおして仲間づくりと施設利用者の皆さまとのコミュニケーションを大切に活動しています。見学大歓迎です！お仲間を募集しておりますので、一緒に活動しませんか。

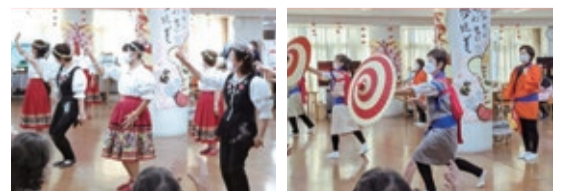

施設等での踊りの披露の様子

手話

浦安市手話サークル「青べか」

手話を学び、話し合い、共に活動していこう！

日 毎週月曜日 午後7時～8時45分

場 浦安市中央公民館

費 1,500円(年会費)

内 当サークルは、小説に描かれた浦安のボロ舟「青べか」の様に、不恰好でも浦安の歴史と手話を次世代に繋いでいきたいという想いで生まれました。現在、ろう者も含めた幅広い年代の会員が毎回20名程集まり、ろう者と関わりながら楽しく手話を学んでいます。時々イベントもあります。夜にご都合のよい方はぜひご参加ください！



サークル活動中の様子

問 浦安市ボランティアセンター ☎380-8864 ✉vc@urayasushi-shakyo.jp

Topics

トピックス

災害ボランティアセンターの運営に関する講座と訓練を開催

うらやす社協では、災害ボランティアセンターに関する講座と訓練を行いました。



運営支援者養成講座の様子

1月19日(日)には災害ボランティアセンター運営支援者養成講座を開催しました。この講座では、大規模災害が発生した際に立ち上がるセンターの運営を支援いただくボランティアを養成しました。受講された方は、今後センター運営者としての役割が期待されます。

3月8日(土)には災害ボランティアセンター移行・運営訓練を開催しました。これは、センターが被災時体制への移行を想定した訓練です。今

回の訓練では、ニーズ(被災者からの困りごと)がどのようにセンターへ受理されるかを実演し、センターとしてどのようにお困りごとを把握していくべきか方向性を模索する機会となりました。

第23回ボランティアフェスティバルを開催

1月26日(日)に浦安市ボランティア連絡協議会主催のボランティアフェスティバルが開催されました。当日は350名以上の方にお越しいただき、ボランティアグループによる演奏や踊りの披露、日頃の活動の展示などを通じてボランティアの魅力を知っていただきました。また、うらやす社協からも子育て世代向けのさまざまブースを設置し、たくさんの方に社協の取り組みを知っていただきました。



ボランティアグループによる日頃の活動の披露

令和6年度 浦安市老人福祉センター 講座卒業作品展・発表会を開催しました

浦安市老人福祉センターでは、「令和6年度講座卒業作品展・発表会」を3月14日(金)、15日(土)に開催いたしました。発表会では講座を受講された皆さまの1年間の鍛錬の成果を披露し、観覧された方々を大いに沸かせました。

また、作品展でも熱い思いがぎゅぎゅ詰まった作品が展示され、作者の感性や作品に込めた思いに対し感嘆の声が上がっていました。

普段は60歳以上の方を対象とした施設ですが、当日は一般公開をしており、利用者さんのご家族・ご友人、近隣にお住まいの方など多くの方で賑わいました。



フラダンス披露の様子



書道講座作品展の様子

【相談】

- 成年後見・相続・遺言相談(弁護士)
 - ※東野パティオにて
 - 時間：午後1時30分～3時30分
 - 4月8日(火)、5月13日(火)
 - 6月10日(火)
- 成年後見・相続・遺言相談(司法書士)
 - ※富岡公民館にて
 - 時間：午後1時30分～3時30分
 - 4月16日(水)、5月21日(水)
 - 6月18日(水)
- 子育て相談(助産師)
 - ※堀江つどいの広場にて
 - 時間：午前10時30分～正午
 - 4月3日(木)、5月1日(木)、6月5日(木)

善意の寄付

ありがとうございます。地域福祉活動のため大切に活用させていただきます。

令和6年12月26日～令和7年2月20日 (敬称略・順不同)

一般寄付 10件 343,440円

- 株式会社三和製作所
- 株式会社キヨシゲ 2件
- 山一興産株式会社
- 浦安市バレーボール協会
- 公益社団法人 全日本不動産協会千葉県本部市川浦安支部
- 株式会社ベルク フォルテ新浦安お客様一同
- 匿名 3件

Information

インフォメーション

交通遺児等援護金事業

内 交通事故により、保護者が死亡または重度障がい者になった交通遺児を支援します。

1人月額5,000円を支給します。義務教育課程修了後、ただちに就職する交通遺児には50,000円支給します

対 浦安市在住の方で下記に該当する方

- 義務教育課程を修了し、満18歳までの高等学校(定時制、通信制課程、盲学校、養護学校を含む)またはそれに準ずる学校施設に在学している方

○義務教育課程修了後、ただちに就

職する交通遺児

問 総務課 ☎355-5271

日常生活自立支援事業の生活支援員を募集しています～日常生活自立支援事業～

内 日常生活自立支援事業とは、認知症、知的障がい、精神障がい等によって判断能力が低下した方でも、住み慣れた地域で自立した生活が送れるよう、利用を希望する方との契約に基づき、福祉サービスの利用援助等を行う制度です。

この事業では、「生活支援員」と呼ばれる社協の職員が、定期的に自宅を訪問する等、金銭管理や福祉サービスの利用手続き等をサポートします。日常生活自立支援事業の利用者をサポートする「生活支援員」を募集しています。詳しい内容はお問合せく

ださい。

問 うらやす成年後見支援センター ☎355-5315 ✉koken@urayasushi-shakyo.jp

ボランティア体験講座

内 車いす・白杖の取り扱いを基礎から学び、高齢者や障がい者への支援ボランティア活動のきっかけとなる講座です。

日 5月13日(火) 午前10時～正午
場 浦安市総合福祉センター 多目的室

定 先着8名

講 介助グループ「あいあい」

持 動きやすい服装

申 講座名、氏名、連絡先をボランティアセンターへ(上記体験講座費用は無料)

対 市内在住・在勤・在学の方

問 浦安市ボランティアセンター

☎380-8864 FAX 355-5277

✉vc@urayasushi-shakyo.jp

【各項目は次のように省略しています】

- 日 日時 場 場所 内 内容 対 対象 定 定員 講 講師 費 費用 持 持ち物
- 申 申込 問 問合せ FAX ファクス

フードバンクへのご協力おねがいします!

うらやす社協では、通年でフードバンクを受付中! お預かりした食糧は、市内の子ども食堂や、地域の居場所づくり団体、困窮世帯などに届けております。どうぞご協力をお願いいたします。

●ご寄付いただきたい食品

レトルト・缶詰・菓子・乾物・調味料・防災食

●お預かりできるもの

- ・未開封で2カ月以上賞味期限があり、常温で保存できるもの
- ・お米は2023・2024年度産

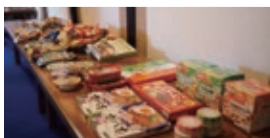

※アルコールや生鮮食品はお預かりできません
詳しくは、うらやす社協までお問い合わせください

地域の子育て家庭と一緒に 応援しませんか?

うらやすファミリー・サポート・センターは、子育てのお手伝いをしてほしい方(おねがい会員)、子育てのお手伝いをしたい方(まかせて会員)が、地域の中で支え合いながら活動する会員組織です。現在、お手伝いいただける「まかせて会員」を大募集しています。

ご興味のある方は、是非ファミリー・サポート・センターまでお問合せください!

うらやすファミリー・サポート・センター ☎047-700-6601

✉famisapo@urayasushi-shakyo.jp



さくら通りみなみ歯科医院
Sakura Street Minami Dental Clinic

～安心できる歯科医院を目指して～

インプラント、セラミック治療
噛み合わせや顎関節の相談なら
浦安市のさくら通り みなみ歯科医院へ

院長 南一郎

当院では患者様とスタッフの安全を確保するために、感染防止対策に力をいれております。

浦安おさんぽバス 舞浜線 舞浜駅「浦安郵便局」より徒歩 1分

お問合わせ 予約は ☎047-711-1805

〒279-0041 千葉県浦安市堀江6丁目1-43
https://minamident.com